

Lukas Mitterauer

*Besondere Einrichtung für Qualitätssicherung*



universität  
wien

*Maria-Theresien-Straße 3  
A-1090 Wien*

*T+43-1-4277-180 01  
F+43-1-4277-9 180  
evaluation@univie.ac.at  
<http://www.univie.ac.at/qs/>*





# ao. Univ.-Prof. Mag. Dr. Roland Steinbauer

Repetitorium zu "Einführung in die Analysis" (12S-25-250010-01)

Erfasste Fragebögen = 62

## Auswertungsteil der geschlossenen Fragen

### Legende

Frage**text**

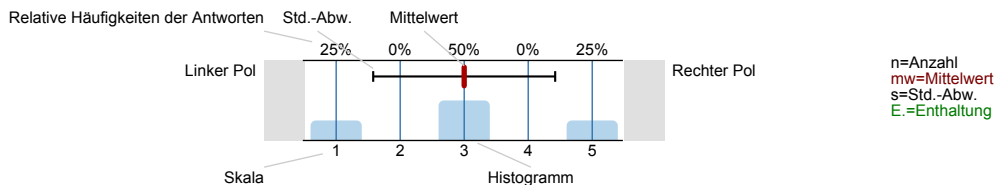

### 1. Universitätseinheitlicher Fragenteil

1.1) Geschlecht



1.2) Grund des Lehrveranstaltungsbesuchs (Mehrfachantworten möglich)

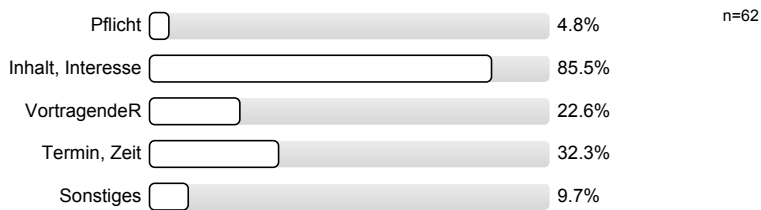

1.3) Gesamt gesehen halte ich die Lehrveranstaltung für

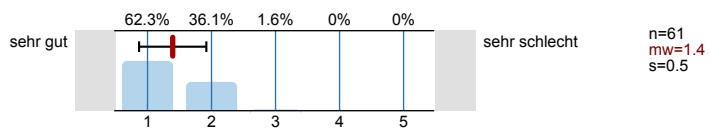

1.4) Verglichen mit anderen Lehrveranstaltungen dieser Studienrichtung halte ich die Lehrveranstaltung für

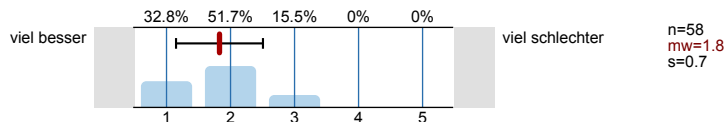

### 2. Studienspezifischer Fragenteil

2.1) Welches Mathematikstudium betreiben Sie?

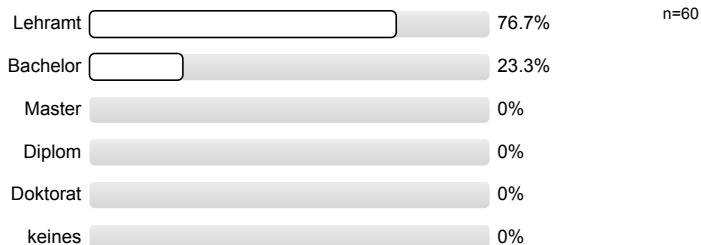

2.2) Semester in dieser Studienrichtung

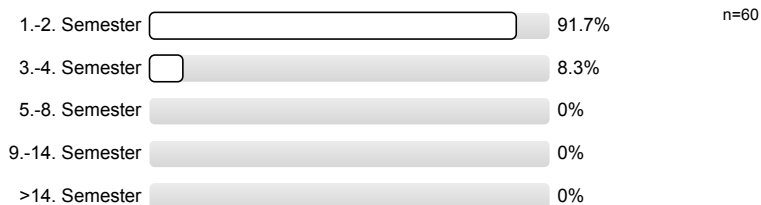

2.3) Für welche andere Studienrichtung (außer anderes Fach im Lehramt) sind Sie inskribiert?

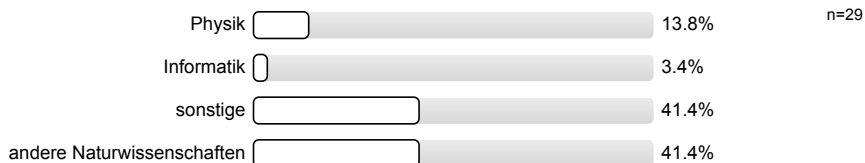

2.4) Waren Sie in diesem Semester berufstätig?

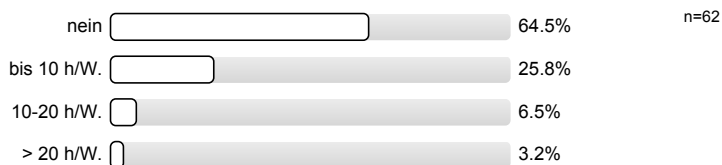

3. Der / die LehrveranstaltungsleiterIn

3.1) spricht verständlich und anregend

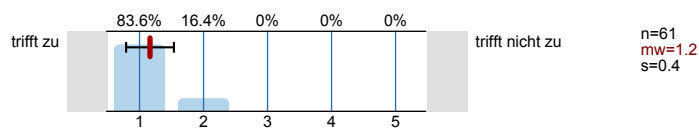

3.2) kann Kompliziertes gut erklären

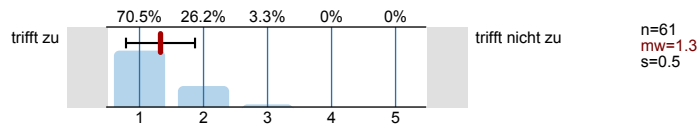

3.3) wirkt gut vorbereitet

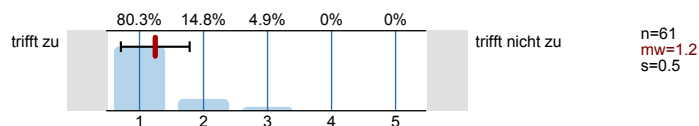

3.4) ist engagiert und versucht Begeisterung zu vermitteln

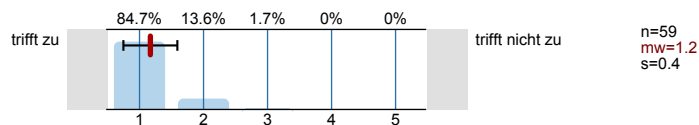

3.5) ist im Umgang mit Studierenden fair und korrekt

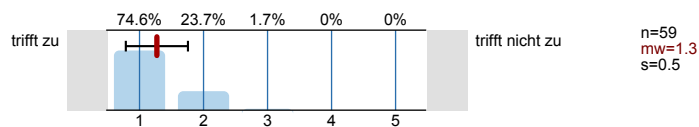

3.6) stellt ein Klima her, in dem Fragen sinnvoll gestellt werden können

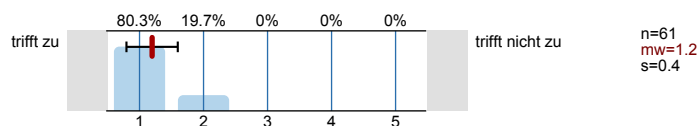

3.7) beantwortet Fragen ausreichend und verständlich

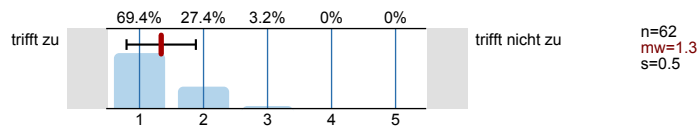

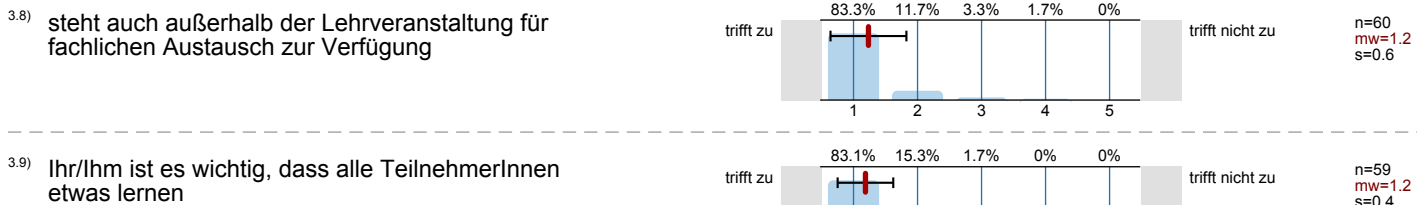

4. Fragen zur Lehrveranstaltung

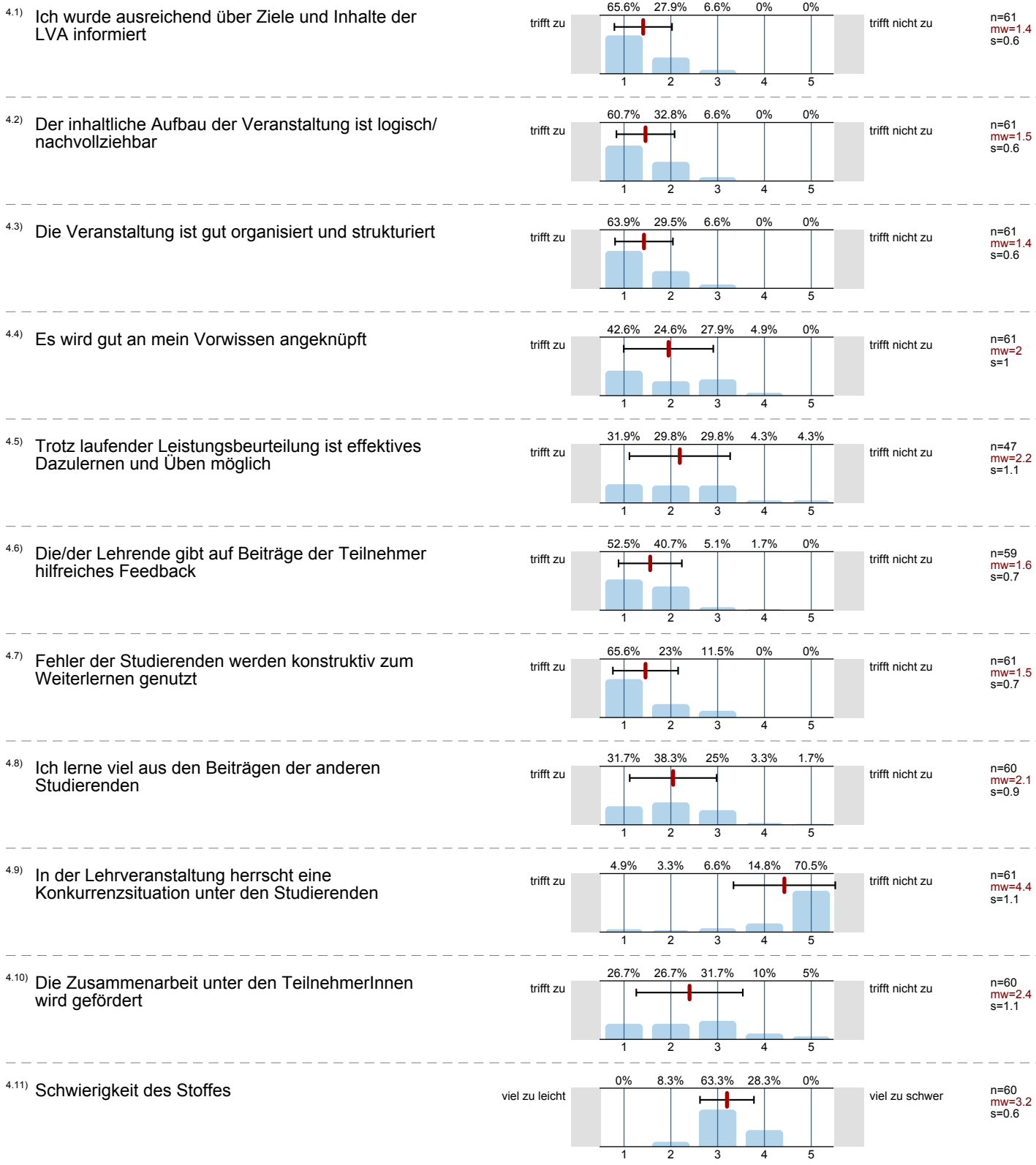

4.12) Die Anforderungen sind

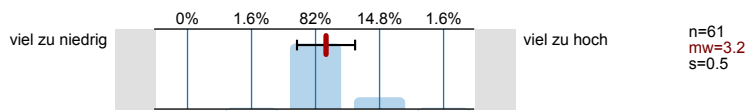

4.13) Mein Arbeitsaufwand ist verglichen mit anderen Veranstaltungen hoch

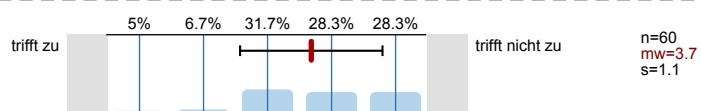

4.14) Ich beschäftige mich auch außerhalb der Lehrveranstaltung mit den Inhalten

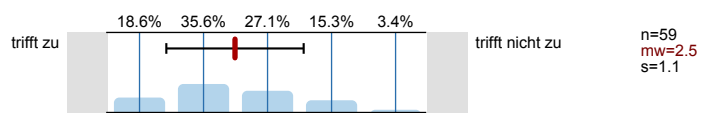

4.15) Ich habe während der Lehrveranstaltung mitgelernt

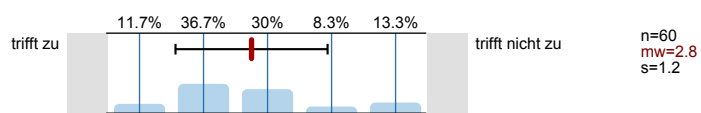

4.16) Ich bin ab einem bestimmten Zeitpunkt nicht mehr mitgekommen

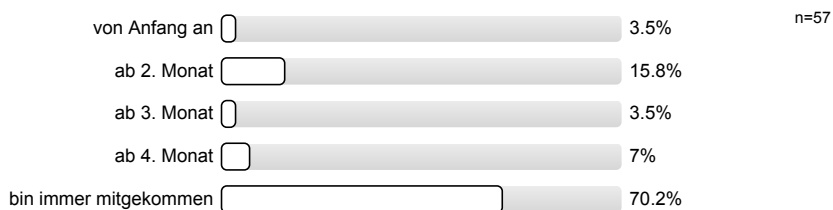

4.17) Insgesamt habe ich in dieser Veranstaltung viel dazu gelernt

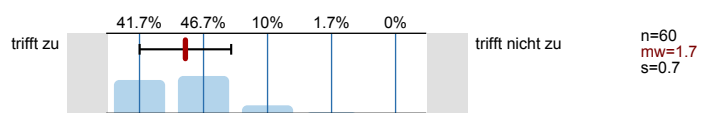

4.18) Das Arbeitsklima in der Veranstaltung war gut

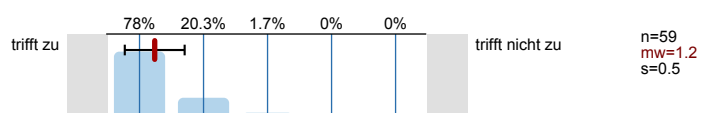

# Profillinie

Teilbereich: **SPL025 - Mathematik**  
 Name der/des Lehrenden: **ao. Univ.-Prof. Mag. Dr. Roland Steinbauer**  
 Titel der Lehrveranstaltung: **Repetitorium zu "Einführung in die Analysis"**  
 (Name der Umfrage)

## 1. Universitätseinheitlicher Fragenteil

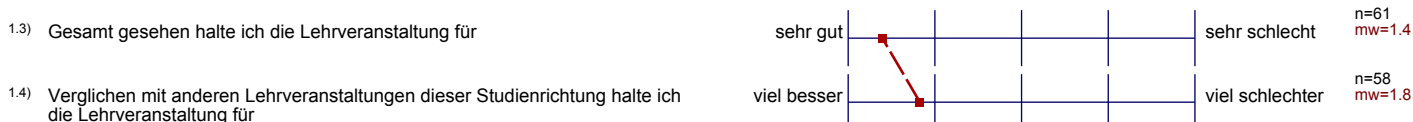

## 3. Der / die LehrveranstaltungsleiterIn

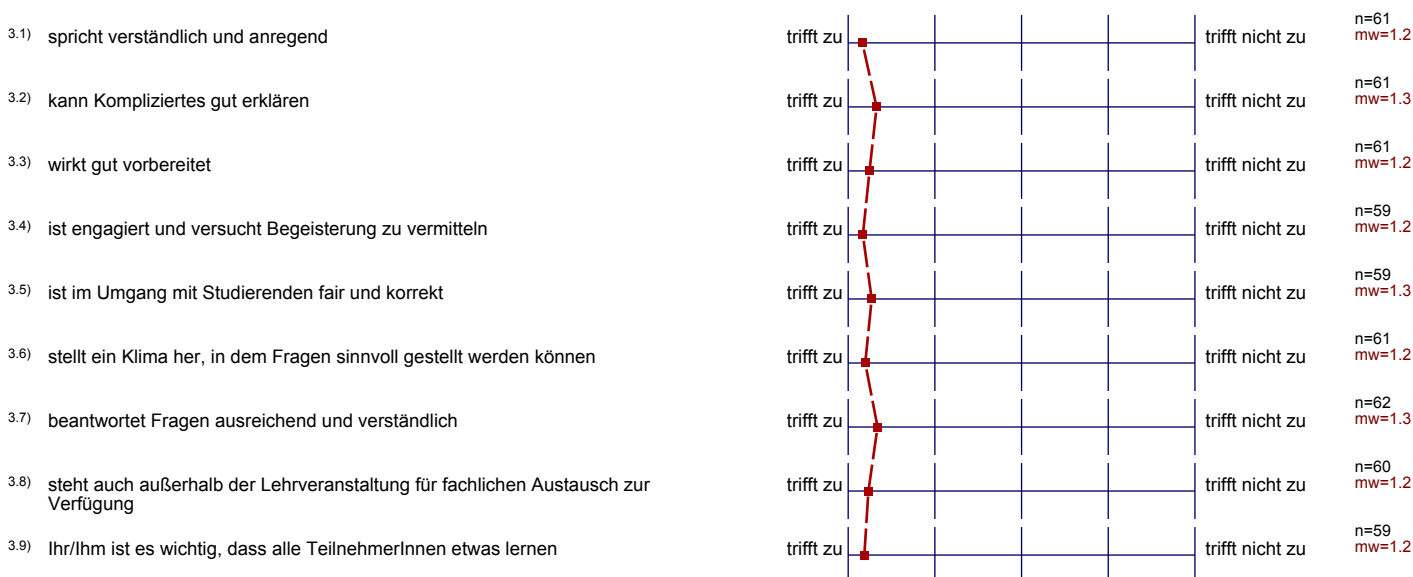

## 4. Fragen zur Lehrveranstaltung

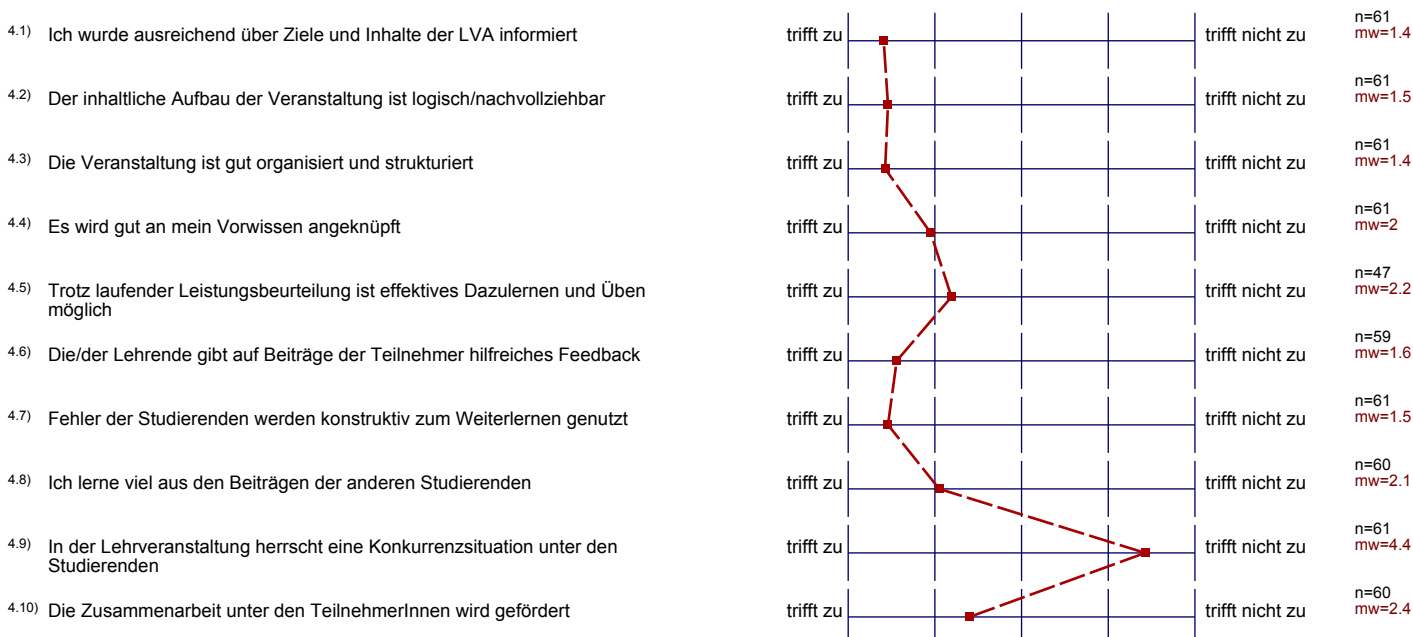

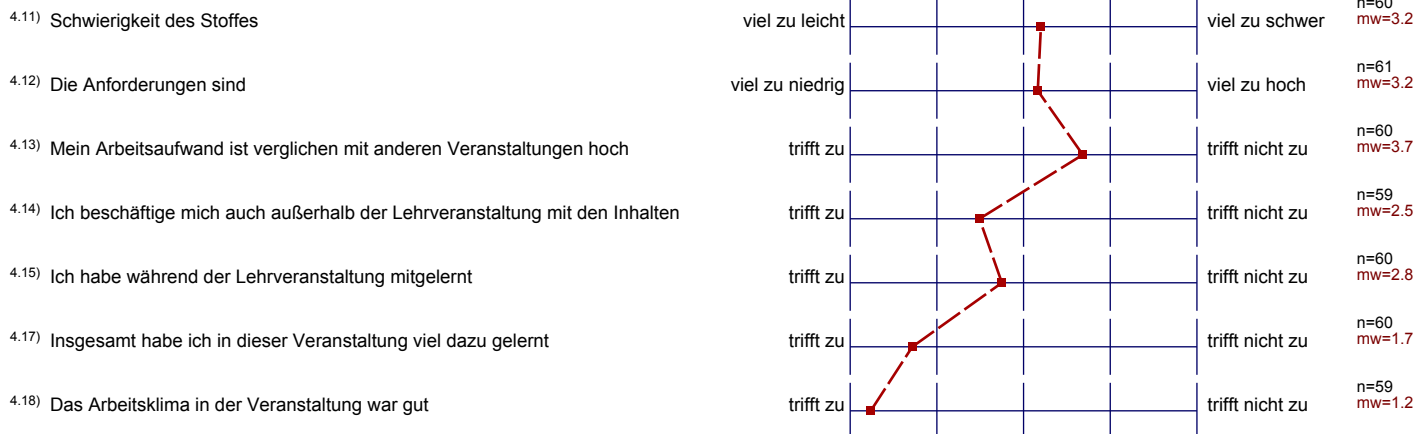

## Auswertungsteil der offenen Fragen

## 5. Offene Frage

5.1) Was war besonders gut an der Lehrveranstaltung

langsames Tempo, viele genaue Erklärungen

/

Wiederholung zur Vertiefung - SUPER - man vertieft  
angenehmes Klima

Beispiele wurden durchgerechnet und erklärt!

Dass es 2 Betreuungspersonen gibt, bzw. dass zwei Personen da  
sind, die man befragen kann.

Steinbauer Roland, interaktiver Charakter der LV, gemütliche Atmosphäre

Die AdWs

Gudrins Erklärungen waren sehr gut,



Super erklärt,

Beispiele wurden Schritt für Schritt erklärt

angenehme Arbeitsatmosphäre

Auf Fragen der Studierenden gut eingegangen!

Genauere Erklärung vom Vorlesungsstoff

gute Erklärungen, gute BSP's, hoffentlich gibt's nächstes Semester (für Analysis I) wieder ein Rep! :)

hilfreiche Beispiele zur Konkretisierung der VO

Beispiele gut erklärt,  
 vollständig aufgebaut,  
 gutes Arbeitsklima

angenehmes Tempo, eingehen auf Fragen, Arbeit mit Publikum

Es wird gut erklärt und wirklich auf Fragen der Studierenden eingegangen!

Das Klima ist sehr angenehm!

gutes Arbeitsklima

gutes Klima, genaue Erklärungen bei Aduw

gute Erklärungen, AAA Cafe

5.2) Was war besonders schlecht an der Lehrveranstaltung? -- Verbesserungsmöglichkeiten

/



Aufgabe der Woche manchmal zu langsam vorgetragen

---