





Auswertungsteil der geschlossenen Fragen

Legende

Frage text

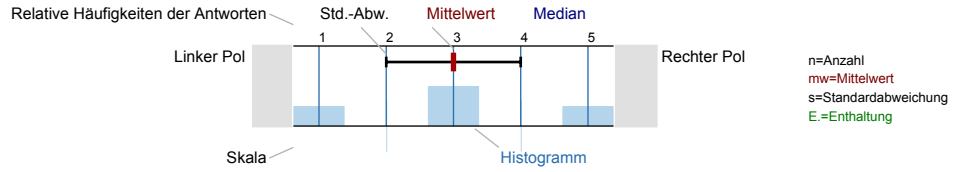

Universitätseinheitlicher Fragenteil

1.1) Geschlecht

n=14



1.2) Grund des Lehrveranstaltungsbesuchs (Mehrfachantworten möglich)

n=14

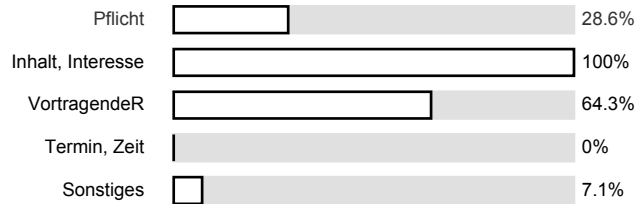

1.3) Gesamt gesehen halte ich die Lehrveranstaltung für

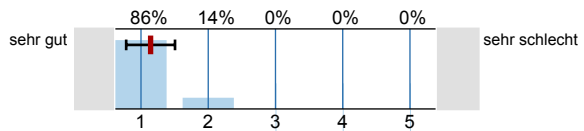

n=14  
mw=1.1  
s=0.4

1.4) Verglichen mit anderen Lehrveranstaltungen dieser Studienrichtung halte ich die Lehrveranstaltung für

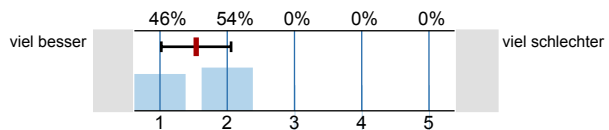

n=13  
mw=1.5  
s=0.5

**Studienspezifischer Fragenteil**

2.1) Welches Mathematikstudium betreiben Sie?

n=13

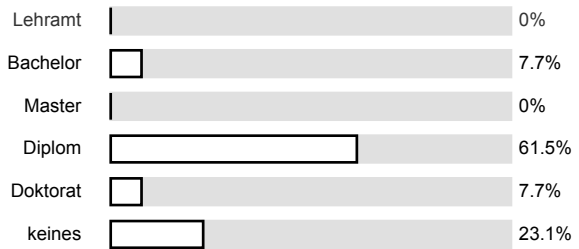

2.2) Semester in dieser Studienrichtung

n=13

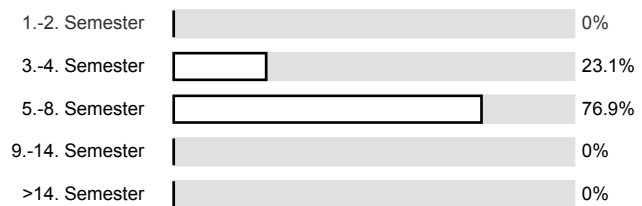

2.3) Für welche andere Studienrichtung (außer anderes Fach im Lehramt) sind Sie inskribiert?

n=7

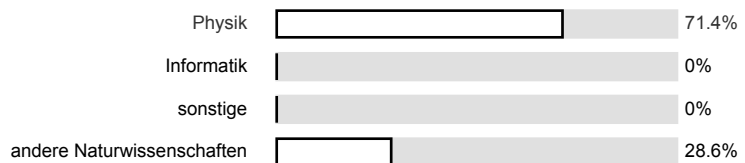

2.4) Waren Sie in diesem Semester berufstätig?

n=13

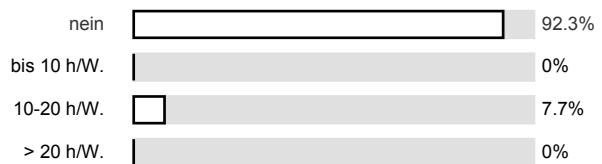

**Der / die LehrveranstaltungsleiterIn**

3.1) spricht verständlich und anregend

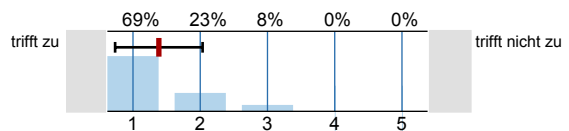

n=13  
mw=1.4  
s=0.7

3.2) kann Kompliziertes gut erklären

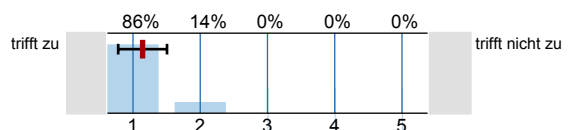

n=14  
mw=1.1  
s=0.4



### Fragen zur Lehrveranstaltung

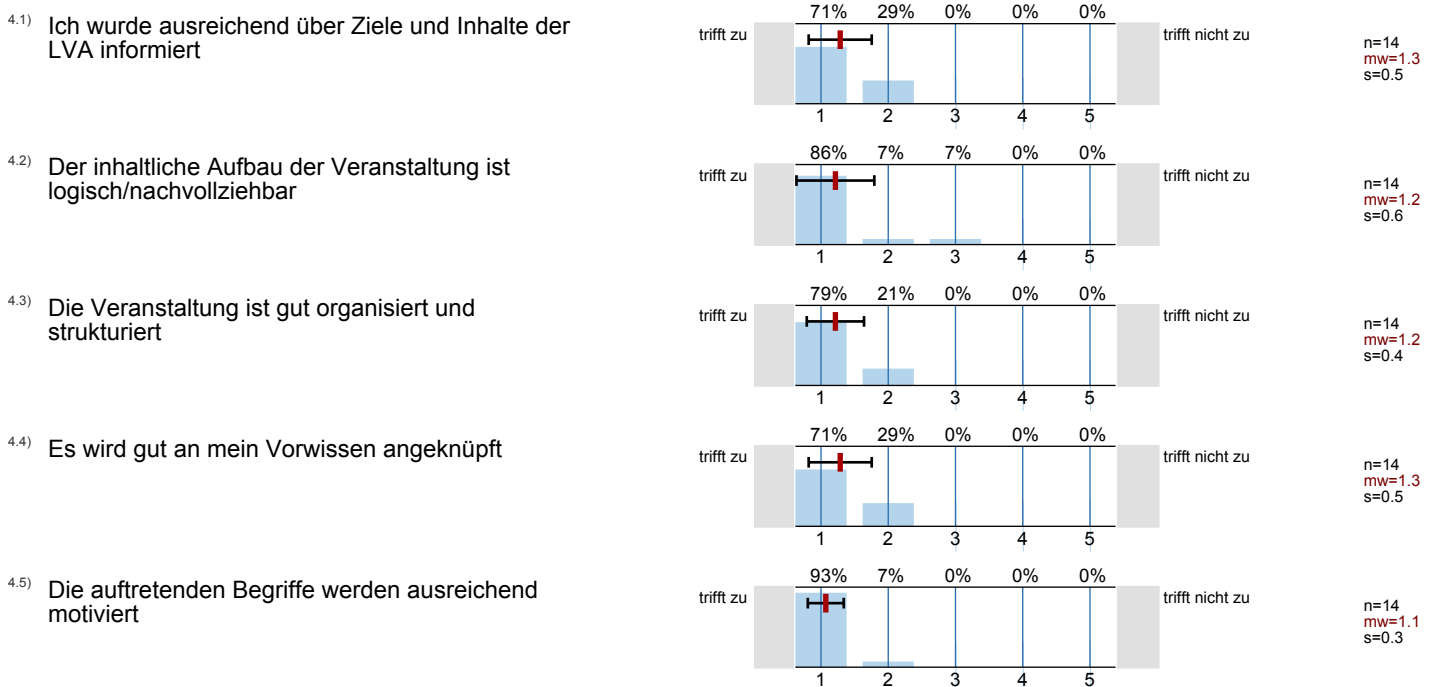

4.6) Die Beweise sind vollständig und nachvollziehbar

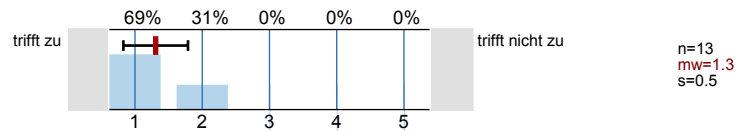

4.7) Die wesentlichen Inhalte werden durch Beispiele ausreichend illustriert

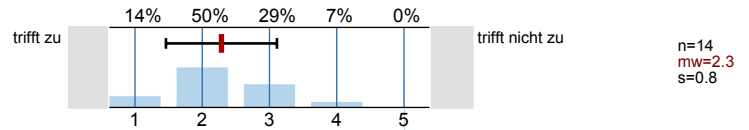

4.8) Schwierigkeit des Stoffes

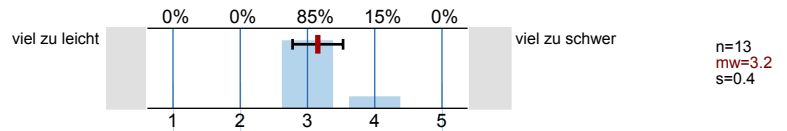

4.9) Stoffumfang

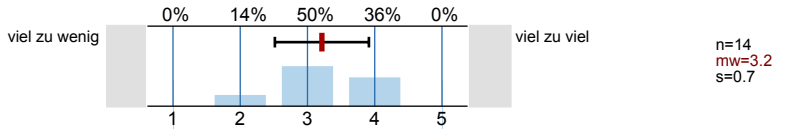

4.10) Geschwindigkeit des Vortrags

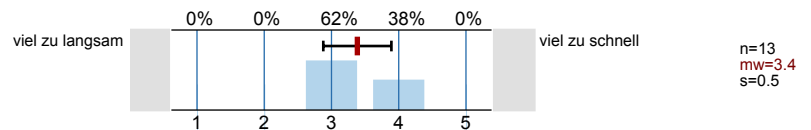

4.11) Die Anforderungen sind

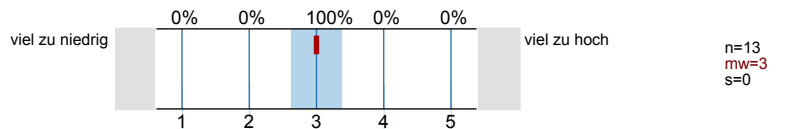

4.12) Mein Arbeitsaufwand ist verglichen mit anderen Veranstaltungen hoch

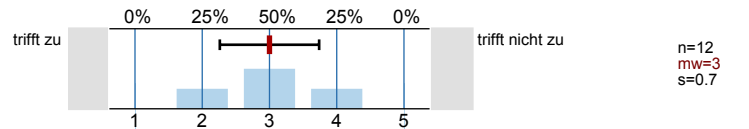

4.13) Ich beschäftige mich auch außerhalb der Lehrveranstaltung mit den Inhalten

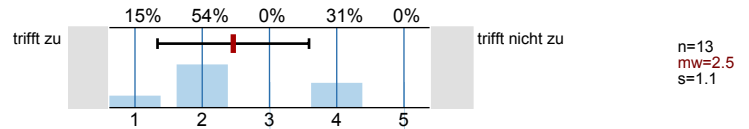

4.14) Ich habe während der Lehrveranstaltung mitgelernt

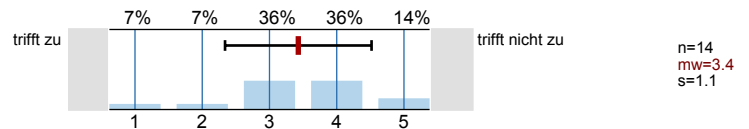

4.15) Ich bin ab einem bestimmten Zeitpunkt nicht mehr mitgekommen

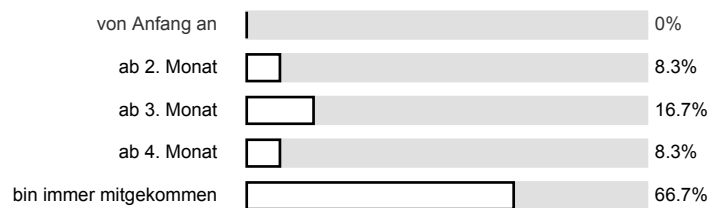

4.16) Insgesamt habe ich in dieser Veranstaltung viel dazu gelernt

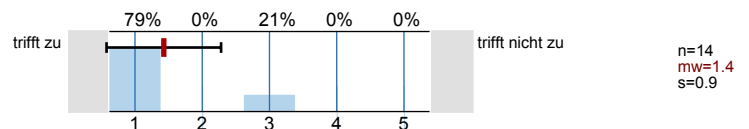

# Profillinie

Teilbereich: SPL025 - Mathematik  
 Name der/des Lehrenden: Ao. Univ.-Prof. Mag. Dr. Roland Steinbauer  
 Titel der Lehrveranstaltung: Funktionalanalysis 2  
 (Name der Umfrage)



4.14) Ich habe während der Lehrveranstaltung mitgelernt

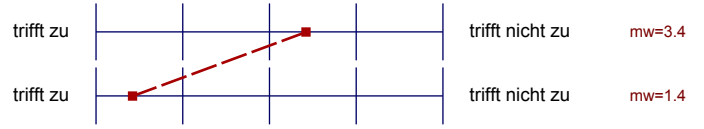

4.16) Insgesamt habe ich in dieser Veranstaltung viel dazu gelernt



## Auswertungsteil der offenen Fragen

## Offene Frage

## 5.1) Was war besonders gut an der Lehrveranstaltung

Die Sachen die an der Tafel präsentiert wurden waren mir gut organisiert und verständlich. Durch die Notizen habe ich immer gut wichtige Themen überblicken zu können.

Verhältnis zu Studierenden  
Motivation des Inhalts

inhaltlicher Aufbau hervorragend,

Die ~~Wichtigkeit~~ Tatsache dass die Vorlesung auf Englisch gehalten wurde. Die Inhalte sind didaktisch sehr gut aufbereitet, sodass es leicht fällt auch schweres schnell zu verstehen. Die Atmosphäre war sehr angenehm.

interessant, motivierend, nette Atmosphäre,

Stoffgebiet Vortragender → so gut wie alles

## 5.2) Was war besonders schlecht an der Lehrveranstaltung? -- Verbesserungsmöglichkeiten



In diesem Seminar wurde zu viel auf Form verzichtet. Und wenn  
es während des Vortrags gut verständlich war ist es nun ~~schon~~ kaum  
mehr zu verstehen.

Die Skizze am Ende (man hätte am Anfang weniger detailliert  
sein können)

Lukas Mitterauer

*Besondere Einrichtung für Qualitätssicherung*



universität  
wien

*Maria-Theresien-Straße 3  
A-1090 Wien*

*T+43-1-4277-180 01  
F+43-1-4277-9 180  
evaluation@univie.ac.at  
<http://www.univie.ac.at/qs/>*



Auswertungsteil der geschlossenen Fragen

Legende

Frage text

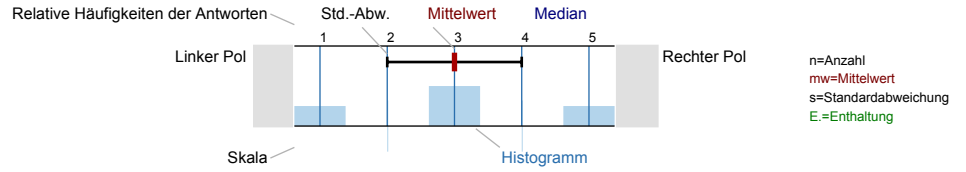

Universitätseinheitlicher Fragenteil

1.1) Geschlecht

n=13



1.2) Grund des Lehrveranstaltungsbesuchs (Mehrfachantworten möglich)

n=13

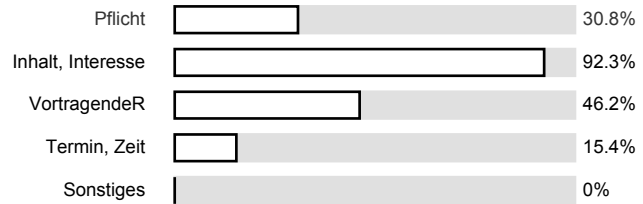

1.3) Gesamt gesehen halte ich die Lehrveranstaltung für

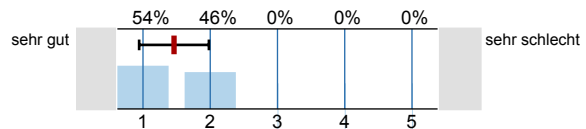

n=13  
mw=1.5  
s=0.5

1.4) Verglichen mit anderen Lehrveranstaltungen dieser Studienrichtung halte ich die Lehrveranstaltung für

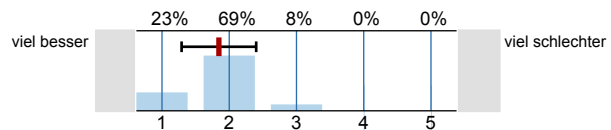

n=13  
mw=1.8  
s=0.6

**Studienspezifischer Fragenteil**

2.1) Welches Mathematikstudium betreiben Sie?

n=12

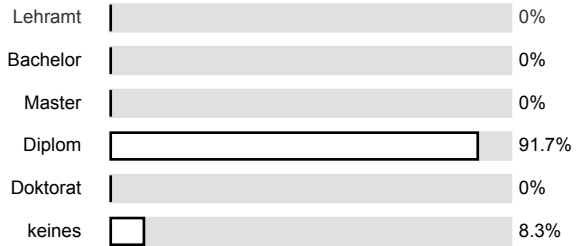

2.2) Semester in dieser Studienrichtung

n=12

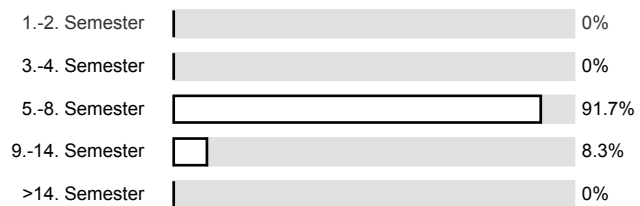

2.3) Für welche andere Studienrichtung (außer anderes Fach im Lehramt) sind Sie inskribiert?

n=4

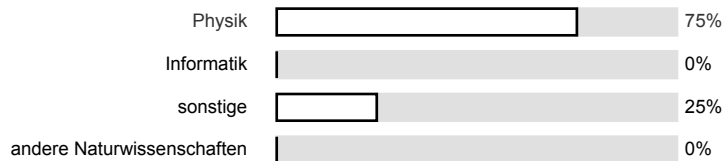

2.4) Waren Sie in diesem Semester berufstätig?

n=13

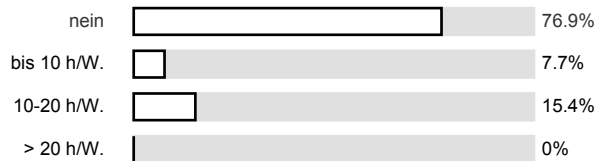

**Der / die LehrveranstaltungsleiterIn**

3.1) spricht verständlich und anregend

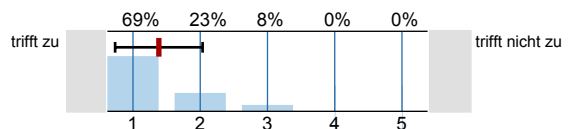

n=13  
mw=1.4  
s=0.7

3.2) kann Kompliziertes gut erklären

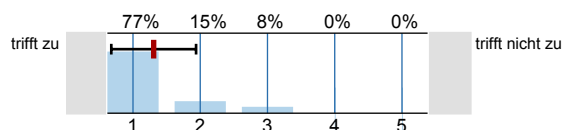

n=13  
mw=1.3  
s=0.6

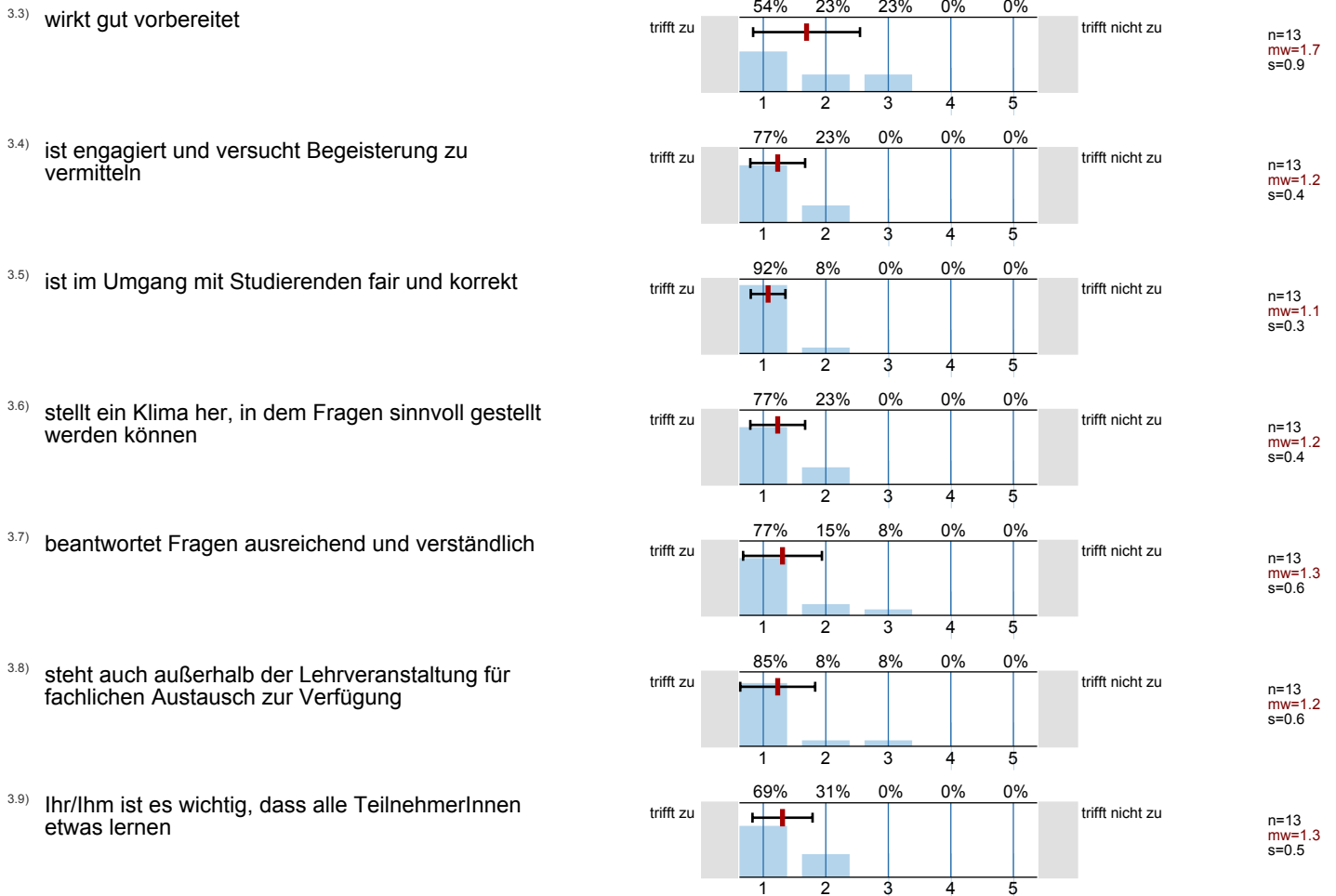

### Fragen zur Lehrveranstaltung

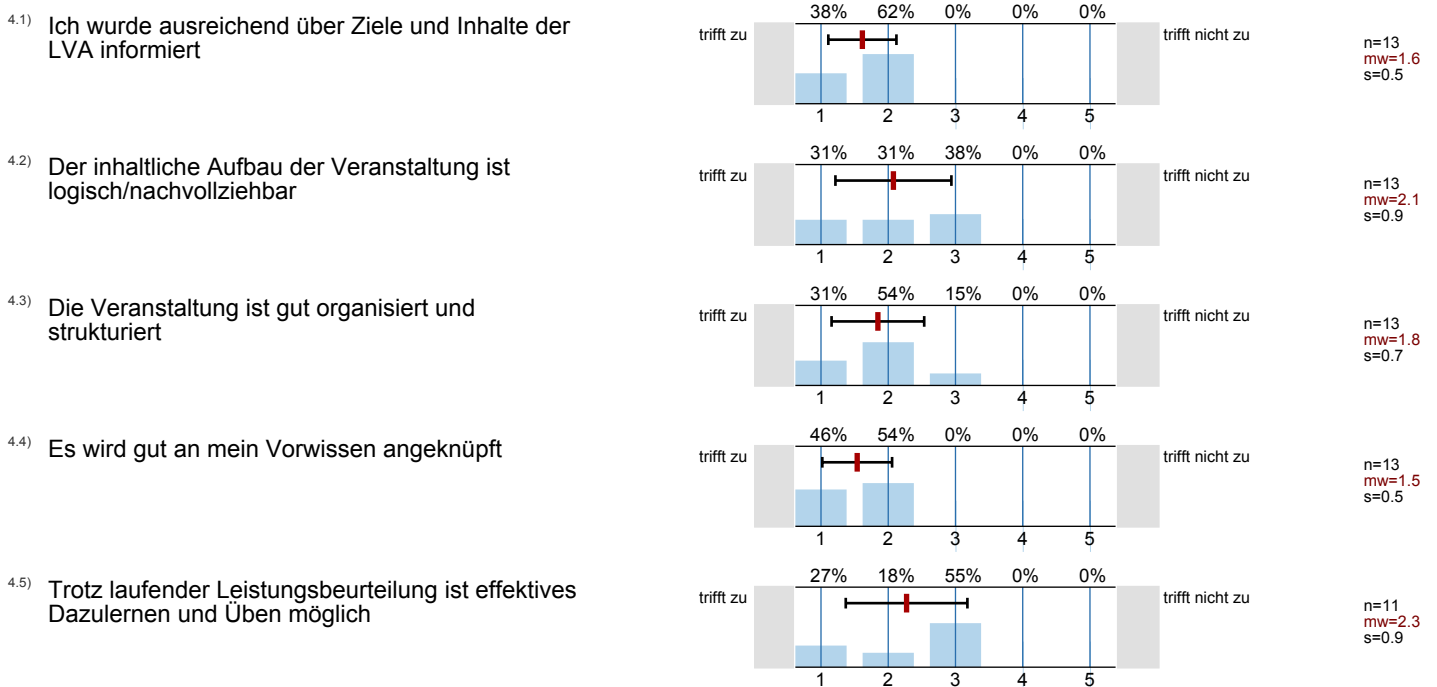

4.6) Die/der Lehrende gibt auf Beiträge der Teilnehmer hilfreiches Feedback

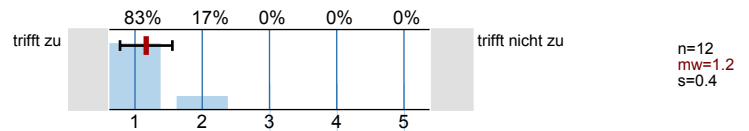

4.7) Fehler der Studierenden werden konstruktiv zum Weiterlernen genutzt

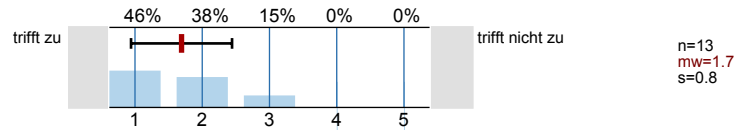

4.8) Ich lerne viel aus den Beiträgen der anderen Studierenden

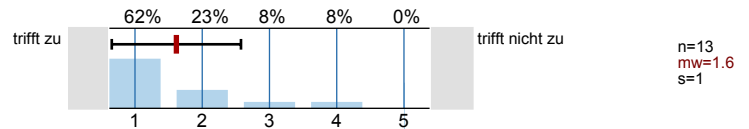

4.9) In der Lehrveranstaltung herrscht eine Konkurrenzsituation unter den Studierenden

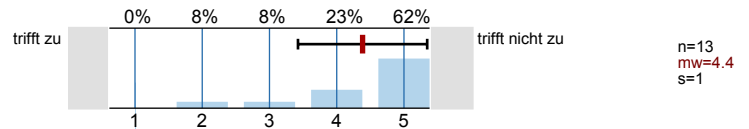

4.10) Die Zusammenarbeit unter den TeilnehmerInnen wird gefördert

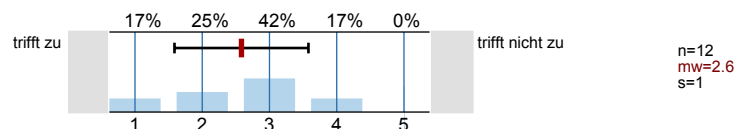

4.11) Schwierigkeit des Stoffes

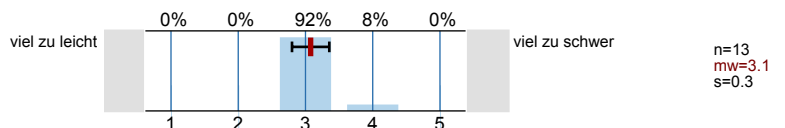

4.12) Die Anforderungen sind

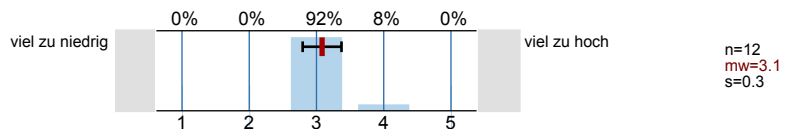

4.13) Mein Arbeitsaufwand ist verglichen mit anderen Veranstaltungen hoch

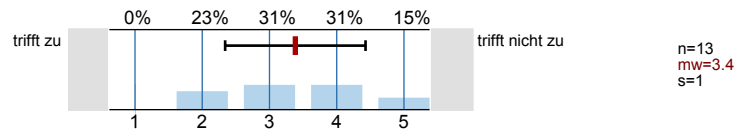

4.14) Ich beschäftige mich auch außerhalb der Lehrveranstaltung mit den Inhalten

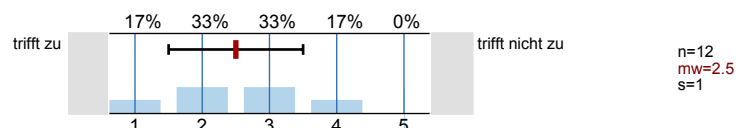

4.15) Ich habe während der Lehrveranstaltung mitgelernt

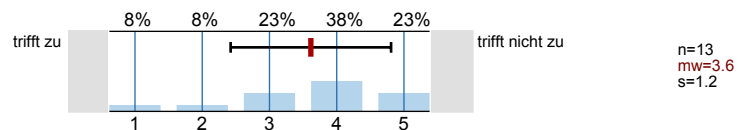

4.16) Ich bin ab einem bestimmten Zeitpunkt nicht mehr mitgekommen

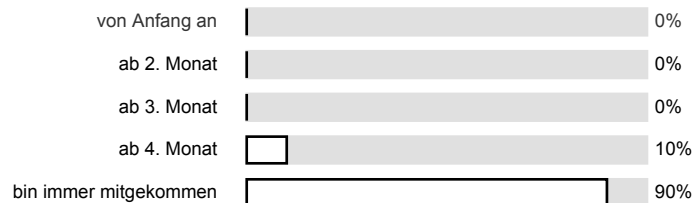

4.17) Insgesamt habe ich in dieser Veranstaltung viel dazu gelernt

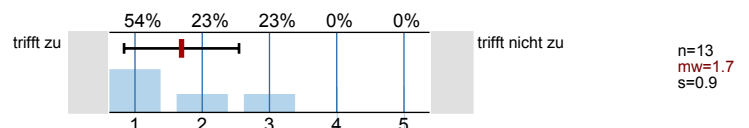

4.18) Das Arbeitsklima in der Veranstaltung war gut

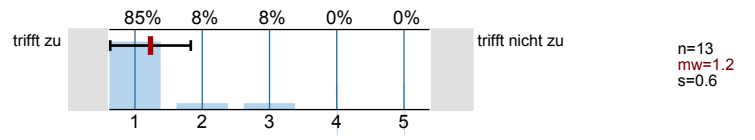

# Profillinie

Teilbereich: **SPL025 - Mathematik**  
 Name der/des Lehrenden: **Ao. Univ.-Prof. Mag. Dr. Roland Steinbauer**  
 Titel der Lehrveranstaltung: **Proseminar zu Funktionalanalysis 2**  
 (Name der Umfrage)





- 4.14) Ich beschäftige mich auch außerhalb der Lehrveranstaltung mit den Inhalten
- 4.15) Ich habe während der Lehrveranstaltung mitgelernt
- 4.17) Insgesamt habe ich in dieser Veranstaltung viel dazu gelernt
- 4.18) Das Arbeitsklima in der Veranstaltung war gut

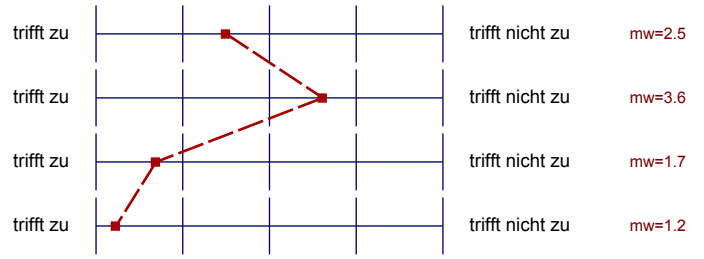

Auswertungsteil der offenen Fragen

Offene Frage

5.1) Was war besonders gut an der Lehrveranstaltung

Ständige Anstiftungen zu Diskussionen, ohne den Vortragenden dabei alt aussehen zu lassen + Englisch vortragen  
Themen, Atmosphäre

5.2) Was war besonders schlecht an der Lehrveranstaltung? -- Verbesserungsmöglichkeiten

Themenkreise etwas besser auf die Vortragsdauer abstimmen