

Lukas Mitterauer

*Besondere Einrichtung für Qualitätssicherung*



universität  
wien

*Maria-Theresien-Straße 3  
A-1090 Wien*

*T+43-1-4277-180 01  
F+43-1-4277-9 180  
evaluation@univie.ac.at  
<http://www.univie.ac.at/qs/>*



Auswertungsteil der geschlossenen Fragen

Legende

Fragestext

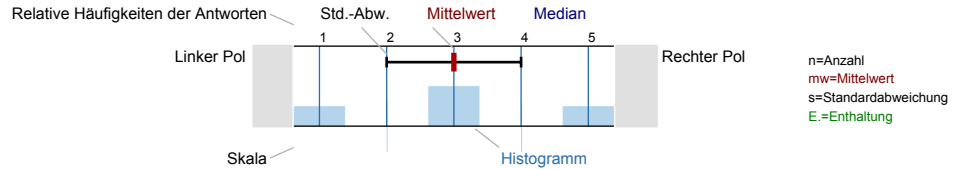

Universitätseinheitlicher Fragenteil

1.1) Geschlecht

n=9



1.2) Grund des Lehrveranstaltungsbesuchs (Mehrfachantworten möglich)

n=9

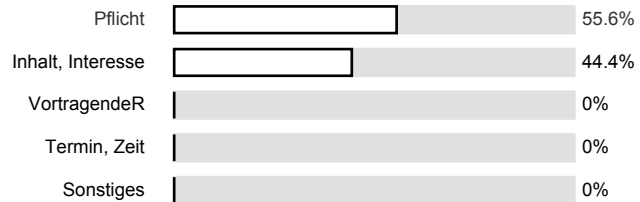

1.3) Gesamt gesehen halte ich die Lehrveranstaltung für

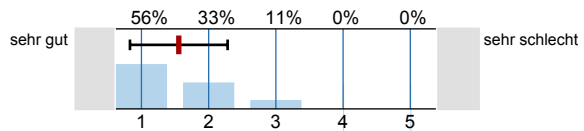

n=9  
mw=1.6  
s=0.7

1.4) Verglichen mit anderen Lehrveranstaltungen dieser Studienrichtung halte ich die Lehrveranstaltung für

Es wird keine Auswertung angezeigt, da die Anzahl der Antworten zu gering ist.

Studienspezifischer Fragenteil

2.1) Semester in dieser Studienrichtung

n=9

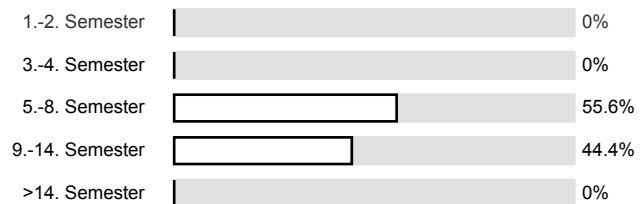

**Der / die LehrveranstaltungsleiterInnen / GruppenleiterInnen**

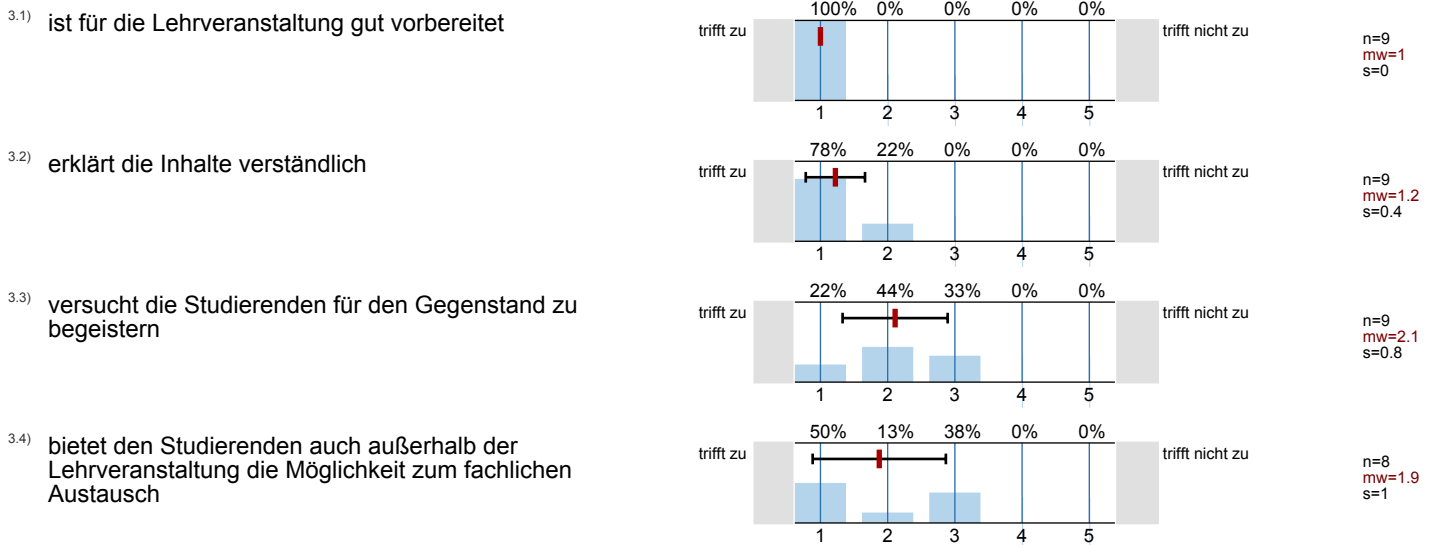

**Fragen zur Lehrveranstaltung**

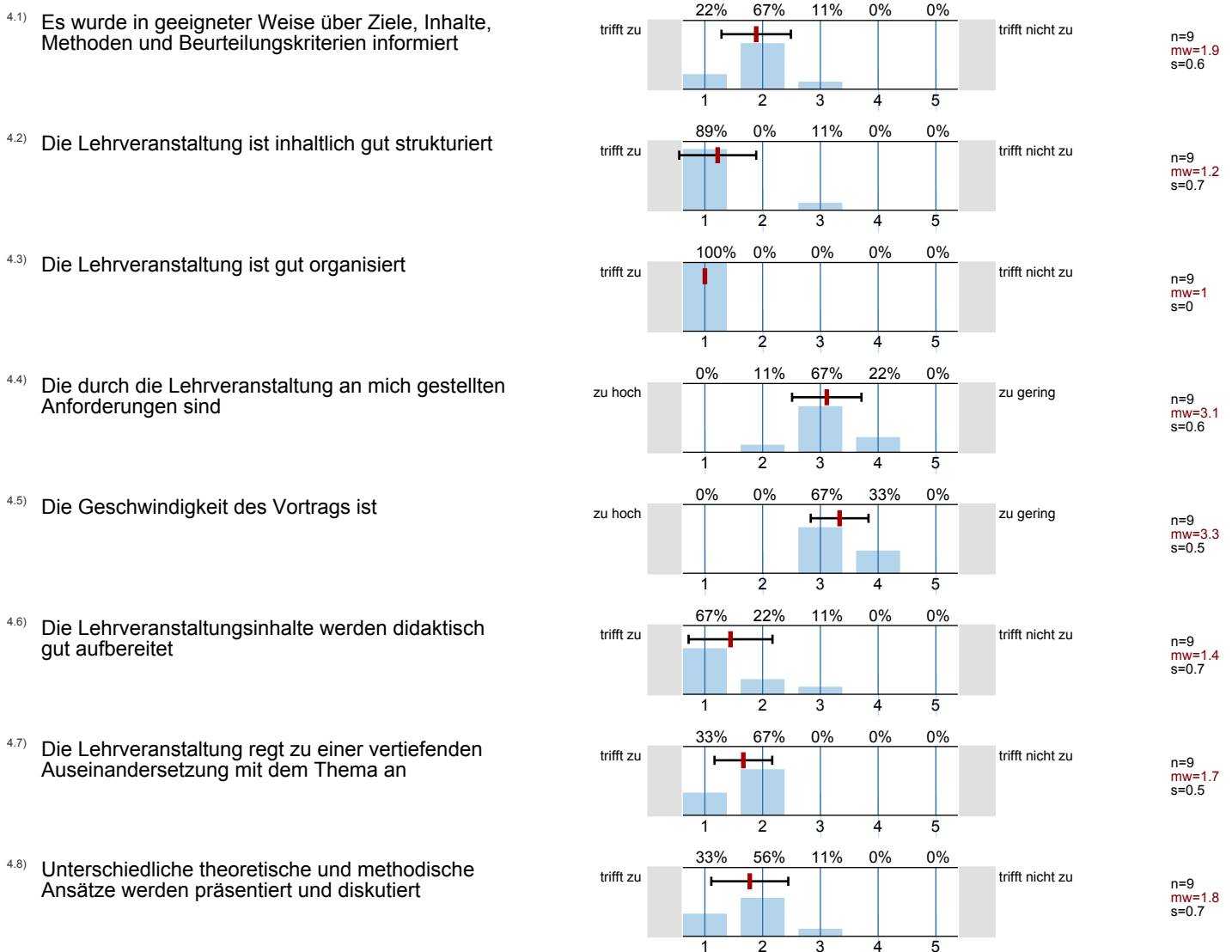

4.9) Auf Fragen und Beiträge der Studierenden wird entsprechend eingegangen

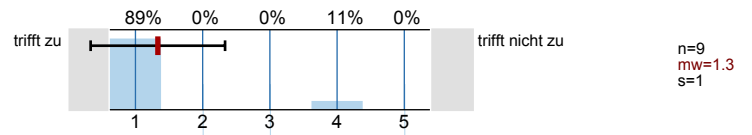

4.10) Die Quellenangaben und Literaturempfehlungen ermöglichen eine selbständige Vertiefung in das Thema

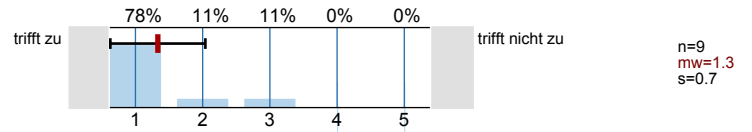

4.11) Die Relevanz der behandelten Themen im Fachgebiet wurde vermittelt

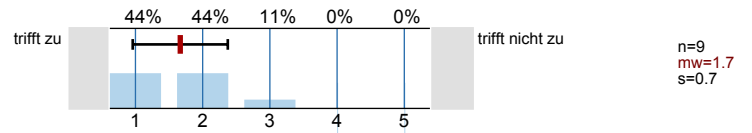

4.12) Die Bedeutung der Lehrveranstaltung zur Erreichung der Studienziele wurde besprochen

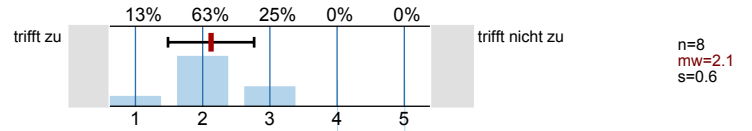

4.13) Der Nutzen der Lehrveranstaltung für eine spätere Berufstätigkeit ist erkennbar

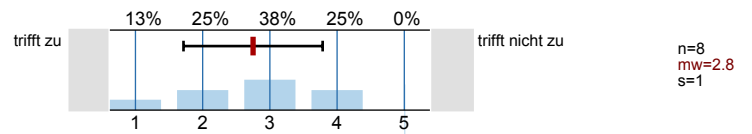

# Profillinie

Teilbereich: SPL025 - Mathematik  
 Name der/des Lehrenden: Ao. Univ.-Prof. Mag. Dr. Christoph Baxa  
 Titel der Lehrveranstaltung: Kommutative Algebra  
 (Name der Umfrage)

