

Lukas Mitterauer
Besondere Einrichtung für Qualitätssicherung



universität
wien

*Maria-Theresien-Straße 3
A-1090 Wien*

*T+43-1-4277-180 01
F+43-1-4277-9 180
evaluation@univie.ac.at
http://www.univie.ac.at/qs/*

An:
ao. Univ.-Prof. Mag. Dr. Baxa
persönlich/vertraulich

Auswertungsbericht Lehrveranstaltungsevaluation an die Lehrenden

Sehr geehrter Herr ao. Univ.-Prof. Mag. Dr. Baxa,

Als Anlage erhalten Sie die Ergebnisse der automatisierten Auswertung der Lehrveranstaltungsevaluation SS13 zur Veranstaltung Übung: Algebra für LAK - Gruppe 5 (13S-25-250017-05) mit dem Fragebogen vom Typ 025-2-V3:

Im ersten Teil wird das Antwortverhalten der Studierenden detailliert dargestellt.
Im zweiten Teil des Auswertungsberichts werden die Mittelwerte aller einzelnen Fragen aufgelistet.
Der dritte Teil beinhaltet die Antworten zu den offenen Fragen.

Sie können Ihre Ergebnisse auch laufend unter <http://evasys.euc.univie.ac.at/evasys/> einsehen. Der Nutzernamen und das Kennwort wurden Ihnen bereits mit gesonderter Mail zugesandt. Vergleichszahlen werden für das Wintersemester im April und für das Sommersemester im September auf der Homepage der Besonderen Einrichtung für Qualitätssicherung <http://www.qs.univie.ac.at/> zur Verfügung stehen.

Wir hoffen, die Ergebnisse stellen für Sie ein hilfreiches und konstruktives Feedback zur kontinuierlichen Weiterentwicklung Ihrer Lehrveranstaltung dar.

Bei Rückfragen steht Ihnen die Besondere Einrichtung für Qualitätssicherung gerne zur Verfügung (Tel.: 4277-18001 email: evaluation@univie.ac.at).

Mit freundlichen Grüßen

Lukas Mitterauer



ao. Univ.-Prof. Mag. Dr. Christoph Baxa

Übung: Algebra für LAK - Gruppe 5 (13S-25-250017-05)
Erfasste Fragebögen = 22

Auswertungsteil der geschlossenen Fragen

Legende

Fragestext

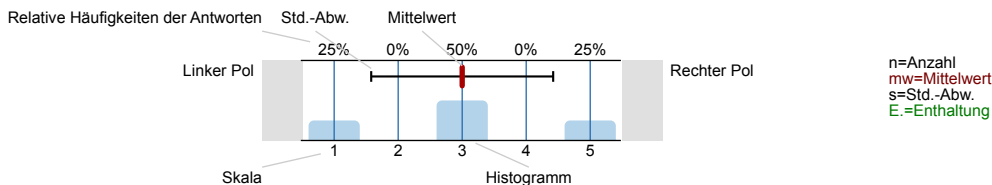

1. Universitätseinheitlicher Teil

1.1) Geschlecht:

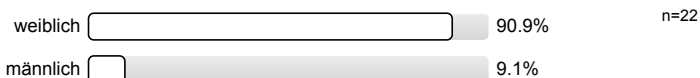

1.2) Die Inhalte der Lehrveranstaltung finde ich sehr interessant.

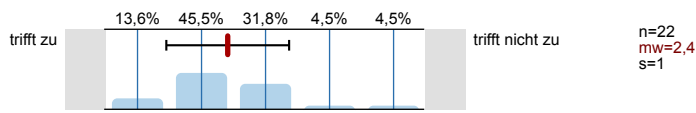

1.3) Die Lehrveranstaltung leistet für mich einen wichtigen Beitrag zur Erreichung der Studienziele.

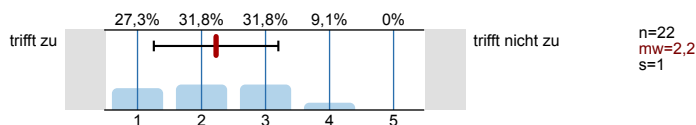

1.4) Die/Den LehrveranstaltungsleiterIn empfinde ich als sehr motivierend.

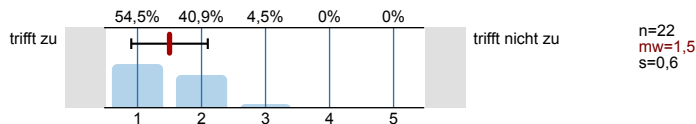

1.5) Gesamt gesehen halte ich die Lehrveranstaltung für

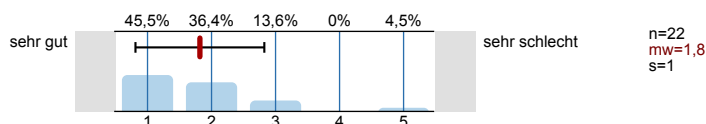

2. Studienspezifischer Fragenteil

2.1) Welches Mathematikstudium betreiben Sie?

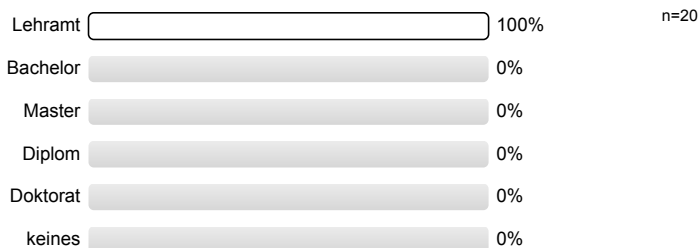

2.2) Semester in dieser Studienrichtung

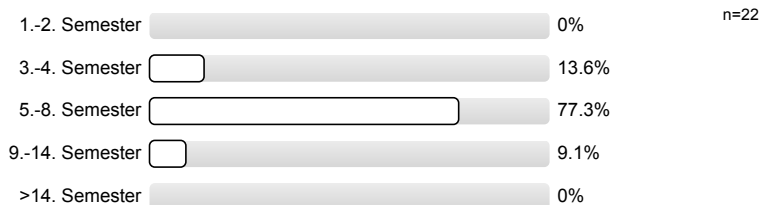

2.3) Für welche andere Studienrichtung (außer anderes Fach im Lehramt) sind Sie inskribiert?

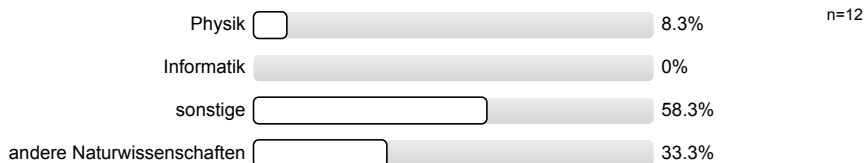

2.4) Waren Sie in diesem Semester berufstätig?

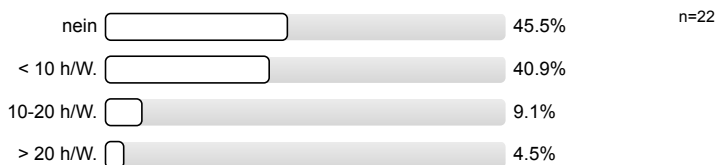

3. Die / Der LehrveranstaltungsleiterIn

3.1) spricht verständlich und anregend

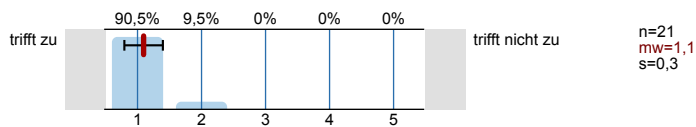

3.2) kann Kompliziertes gut erklären

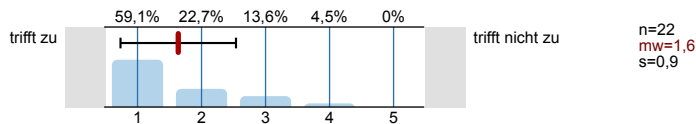

3.3) wirkt gut vorbereitet

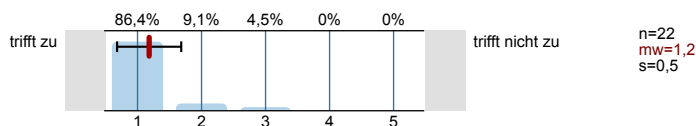

3.4) ist engagiert und versucht Begeisterung zu vermitteln

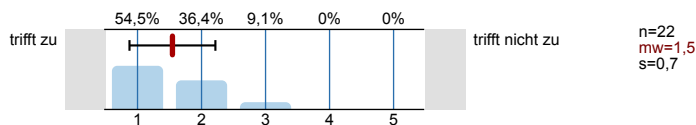

3.5) ist im Umgang mit Studierenden fair und korrekt

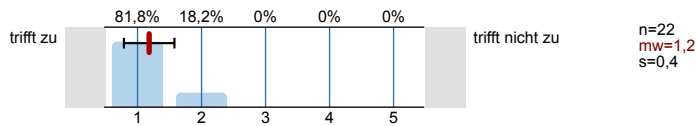

3.6) stellt ein Klima her, in dem Fragen sinnvoll gestellt werden können

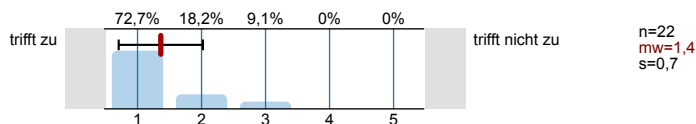

3.7) beantwortet Fragen ausreichend und verständlich

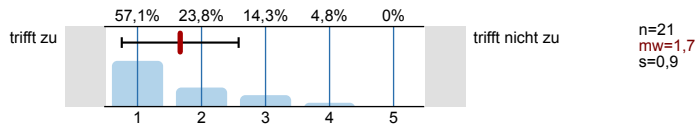

3.8)	steht auch außerhalb der Lehrveranstaltung für fachlichen Austausch zur Verfügung	trifft zu		trifft nicht zu	n=21 mw=1,8 s=0,9
3.9)	Ihr/Ihm ist es wichtig, dass alle TeilnehmerInnen etwas lernen	trifft zu		trifft nicht zu	n=22 mw=1,5 s=0,8

4. Fragen zur Lehrveranstaltung

4.1)	Ich wurde ausreichend über Ziele und Inhalte der LV informiert	trifft zu		trifft nicht zu	n=21 mw=1,5 s=0,9
4.2)	Der inhaltliche Aufbau der Veranstaltung ist logisch/nachvollziehbar	trifft zu		trifft nicht zu	n=22 mw=1,5 s=1
4.3)	Die Veranstaltung ist gut organisiert und strukturiert	trifft zu		trifft nicht zu	n=21 mw=1,3 s=0,7
4.4)	Es wird gut an mein Vorwissen angeknüpft	trifft zu		trifft nicht zu	n=22 mw=2,3 s=0,9
4.5)	Trotz laufender Leistungsbeurteilung ist effektives Dazulernen und Üben möglich	trifft zu		trifft nicht zu	n=21 mw=1,6 s=0,7
4.6)	Die/der Lehrende gibt auf Beiträge der TeilnehmerInnen hilfreiches Feedback	trifft zu		trifft nicht zu	n=22 mw=1,8 s=0,9
4.7)	Fehler der Studierenden werden konstruktiv zum Weiterlernen genutzt	trifft zu		trifft nicht zu	n=21 mw=1,5 s=0,7
4.8)	Ich lerne viel aus den Beiträgen der anderen Studierenden	trifft zu		trifft nicht zu	n=21 mw=1,9 s=0,8
4.9)	In der Lehrveranstaltung herrscht eine Konkurrenzsituation unter den Studierenden	trifft zu		trifft nicht zu	n=21 mw=4,6 s=0,5
4.10)	Die Zusammenarbeit unter den TeilnehmerInnen wird gefördert	trifft zu		trifft nicht zu	n=21 mw=2,2 s=1,2
4.11)	Schwierigkeit des Stoffes	viel zu leicht		viel zu schwer	n=22 mw=3,5 s=0,6

4.12) Die Anforderungen sind

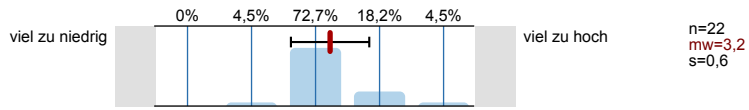

4.13) Mein Arbeitsaufwand ist verglichen mit anderen Veranstaltungen hoch

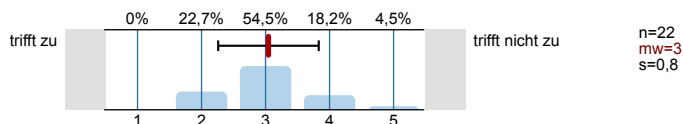

4.14) Ich beschäftige mich auch außerhalb der Lehrveranstaltung mit den Inhalten

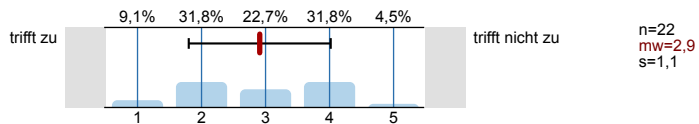

4.15) Ich habe während der Lehrveranstaltung mitgelernt

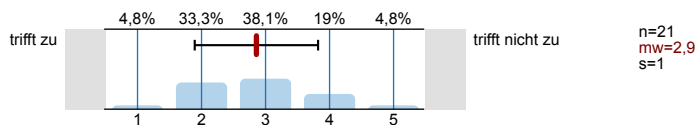

4.16) Ich bin ab einem bestimmten Zeitpunkt nicht mehr mitgekommen

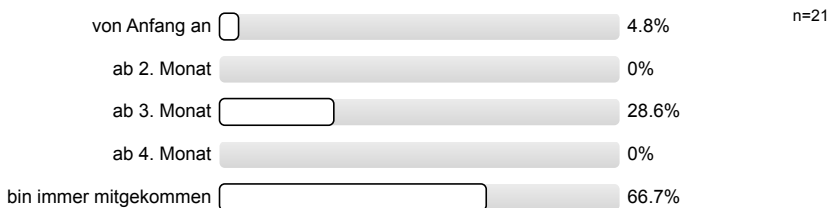

4.17) Insgesamt habe ich in dieser Veranstaltung viel dazugelernt

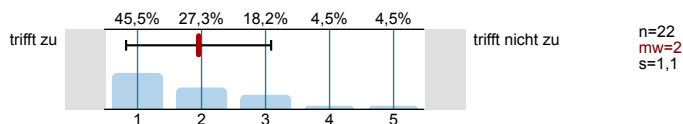

4.18) Das Arbeitsklima in der Veranstaltung war gut

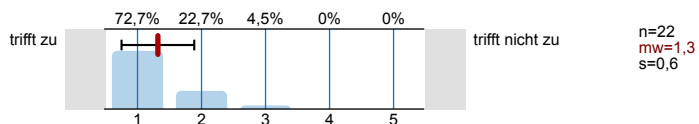

Profillinie

Teilbereich: SPL025 - Mathematik
 Name der/des Lehrenden: ao. Univ.-Prof. Mag. Dr. Christoph Baxa
 Titel der Lehrveranstaltung: Übung: Algebra für LAK - Gruppe 5
 (Name der Umfrage)

Verwendete Werte in der Profillinie: Mittelwert

1. Universitätseinheitlicher Teil

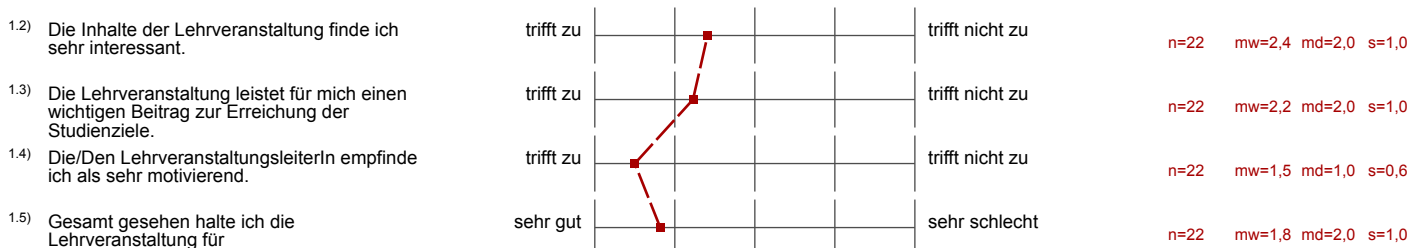

3. Die / Der LehrveranstaltungsleiterIn

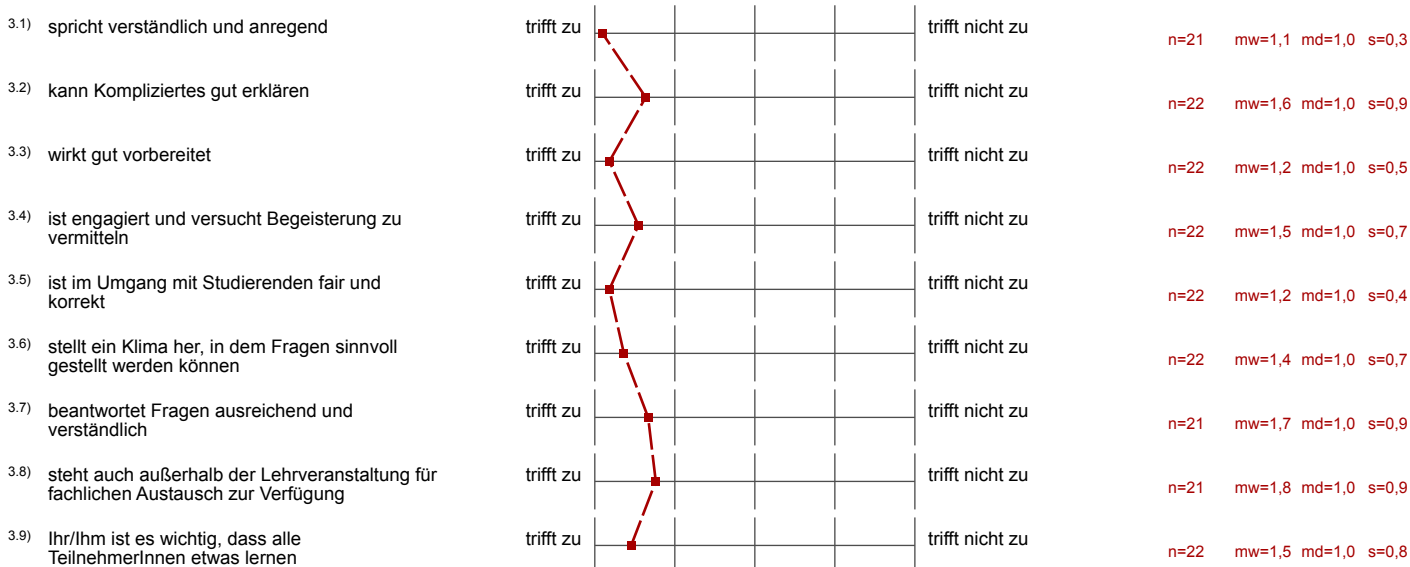

4. Fragen zur Lehrveranstaltung

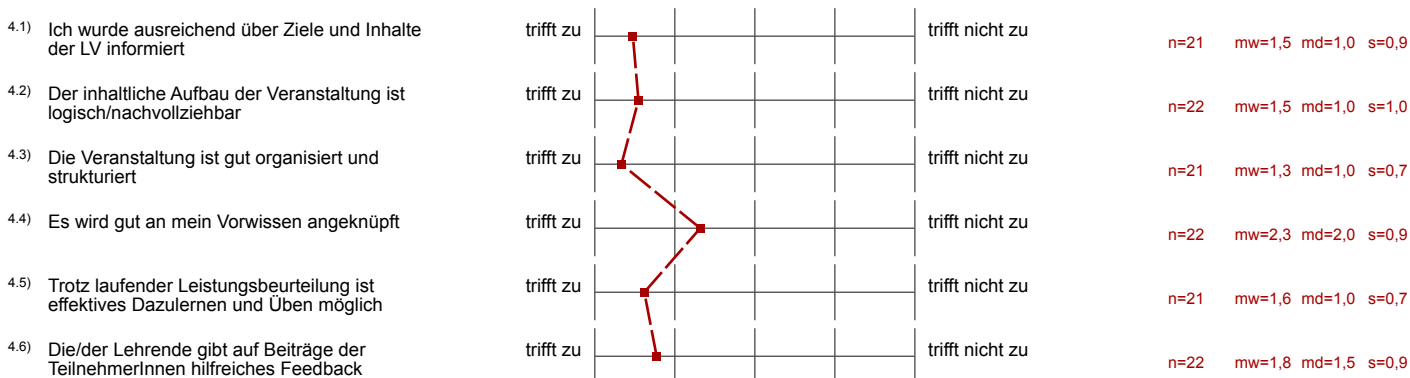

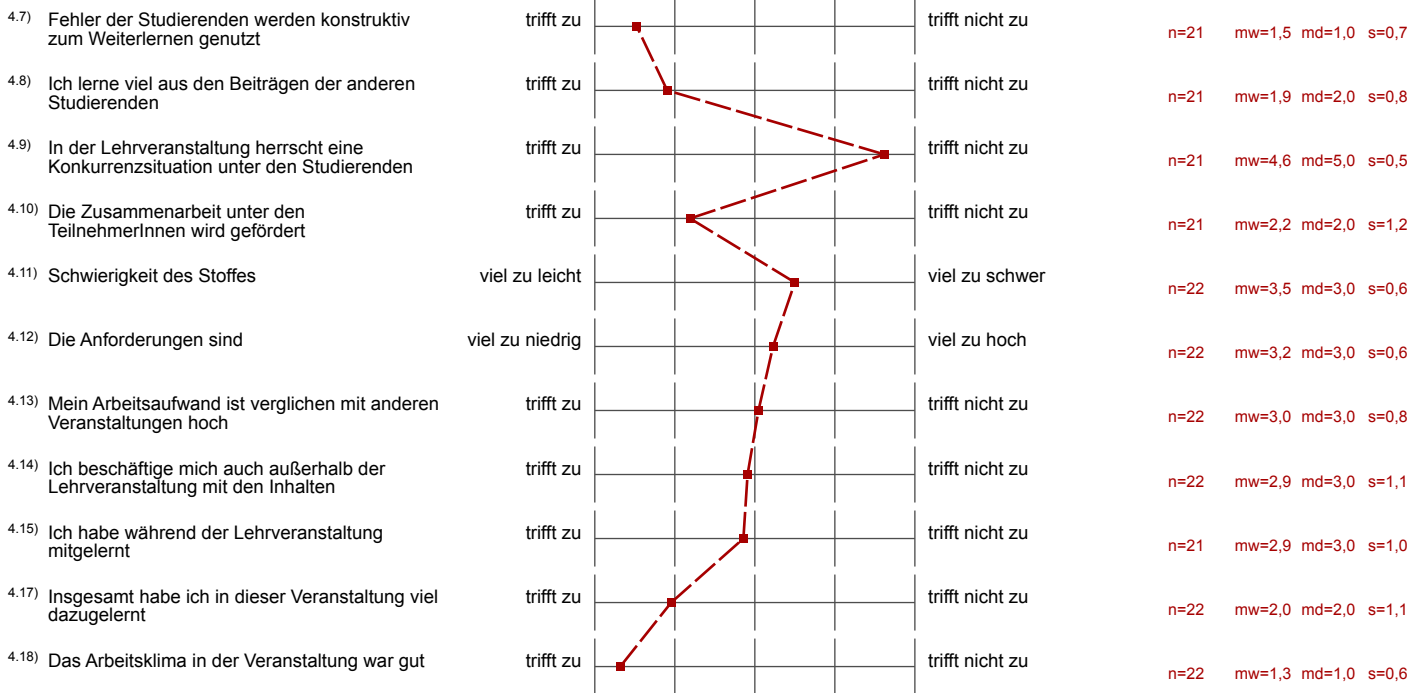

Auswertungsteil der offenen Fragen

5. Offene Fragen

5.1) Was war besonders gut an der Lehrveranstaltung?

Komplizierteres wurde gut erklärt.
Gutes Klima

Anschaulichkeit der Beispiele, v.a. die Erläuterungen des LV-Leiters!

- gutes Bewertungssystem
- Entgegenkommen des Lehrveranstaltungsleiters

- Übungsmodus
- keine Tests
- gute Strukturierung der LV
- gute Atmosphäre in Übung

Übungsschema, nette Art des Professor's → man hat keine Angst an die Tafel zu müssen, erklärt sehr gut!

dass es keine Tests gab, dass wir keine Angst vor dem U-Test haben mussten, angenehmes Klima

5.2) Was war besonders schlecht an der Lehrveranstaltung? - Verbesserungsmöglichkeiten

- es wurde oft die Zeit überzogen

